

# ¿Cómo personalizar el portal Ariba Network?

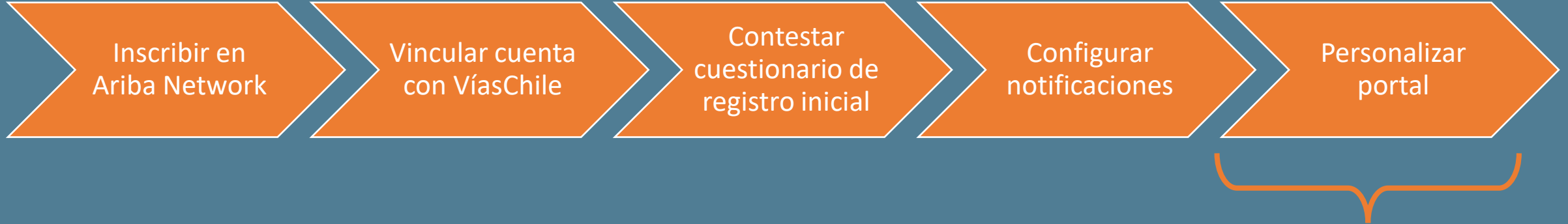

# Primeros pasos



Este tutorial se enfoca en el **quinto paso**, te ayudará a personalizar tu vista en el portal Ariba Network. En este puedes editar las vistas y los filtros que se aplican a ellas con la información que más te acomode.

*\*Este paso no es obligatorio, ya que de forma predeterminada te presentamos una vista de la información.*

# ¿Qué es el portal Ariba Network?

El Portal de VíasChile está soportado por la red Business Network de SAP.

Los proveedores que completan el proceso de activación pueden disfrutar de los siguientes beneficios del Portal:

1. **Consultar el estado** de pedidos y facturas en tiempo real
2. **Notificaciones** de nuevos pedidos y facturas vía correo electrónico
3. Visualización de la **fecha de pago** de facturas
4. Orden histórico de los pedidos y facturas, permitiendo generar informes en el tiempo

# Sub paso 0: acceder al portal Ariba Network

1) Inicia sesión a través de <http://supplier.ariba.com/>

2) Introduce tus credenciales.

*Si has olvidado tu nombre de usuario o contraseña accede a los formularios y sigue las instrucciones de la pantalla.*

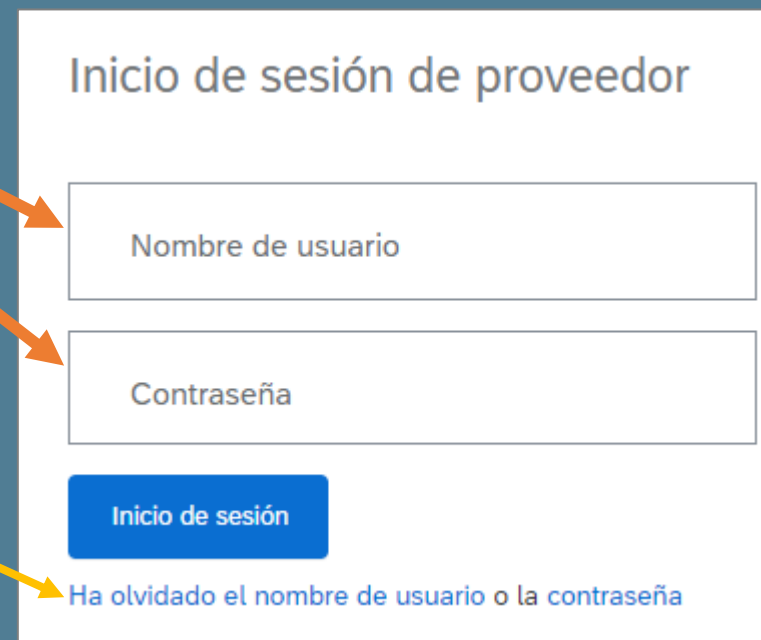

Inicio de sesión de proveedor

Nombre de usuario

Contraseña

Inicio de sesión

[Ha olvidado el nombre de usuario o la contraseña](#)

# Panel de control Ariba Network

Este es el panel de control de Ariba Network. Este panel puede personalizarse añadiendo o eliminando información.

Cantidad de **Pedidos** enviados

Cantidad de **Facturas** enviadas

Cantidad de **facturas pagadas**

Importe **planificado** para pago

Importe **enviado** para pago

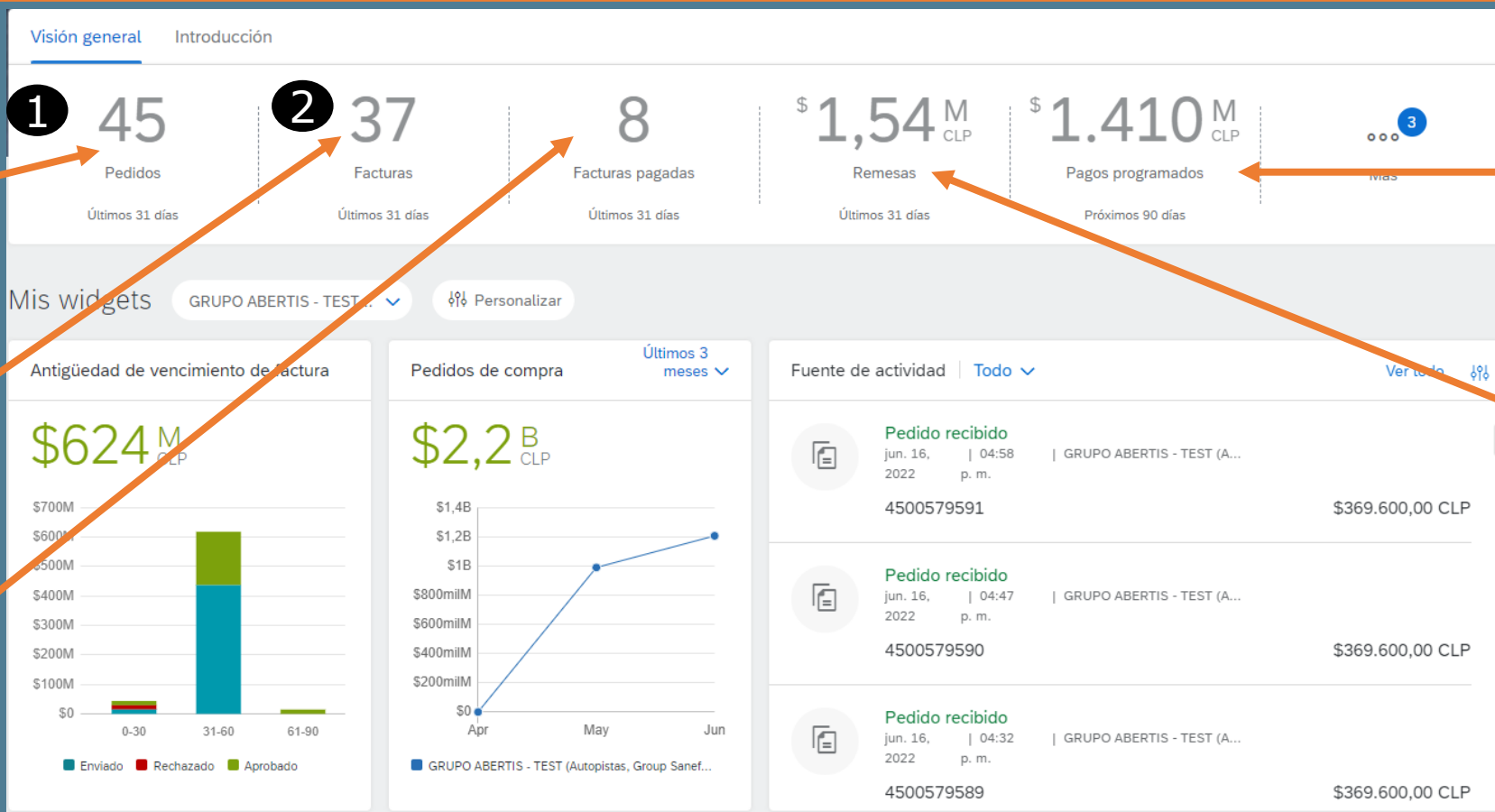

# 1. PEDIDOS (ÓRDENES DE COMPRA)

1

# Vista de pedidos



Filtra los pedidos por fecha, cliente, etc.

Haz clic para acceder al pedido



Reenviar copia al email

Exportar a Excel

Personaliza el informe con nueva información

Estado de pedido

Pedidos (45) [> Editar filtro](#) | [Guardar filtro](#) | [Últimos 31 días](#)

[Reenviar pedidos con errores](#) |  

Número de pedido	Cliente	Importe	Fecha ↓	Estado del pedido	Importe facturado	Acciones
4500579591	GRUPO ABERTIS - TEST (Autopistas, Group Sanef, Vías Chile, A4 Holding)	\$369.600,00 CLP	16 jun. 2022	Nuevo		...
4500579590	GRUPO ABERTIS - TEST (Autopistas, Group Sanef, Vías Chile, A4 Holding)	\$369.600,00 CLP	16 jun. 2022	Facturado	\$369.600,00 CLP	...
4500579589	GRUPO ABERTIS - TEST (Autopistas, Group Sanef, Vías Chile, A4 Holding)	\$369.600,00 CLP	16 jun. 2022	Facturado	\$369.600,00 CLP	...
4500579587	GRUPO ABERTIS - TEST (Autopistas, Group Sanef, Vías Chile, A4 Holding)	\$369.600,00 CLP	16 jun. 2022	Facturado	\$369.600,00 CLP	...
4500579586	GRUPO ABERTIS - TEST (Autopistas, Group Sanef, Vías Chile, A4 Holding)	\$170.136.621,00 CLP	16 jun. 2022	Facturado	\$170.136.621,00 CLP	...
4500579585	GRUPO ABERTIS - TEST (Autopistas, Group Sanef, Vías Chile, A4 Holding)	\$369.600,00 CLP	16 jun. 2022	Facturado	\$369.600,00 CLP	...
4500579584	GRUPO ABERTIS - TEST (Autopistas, Group Sanef, Vías Chile, A4 Holding)	\$369.600,00 CLP	16 jun. 2022	Facturado	\$369.600,00 CLP	...
4500579583	GRUPO ABERTIS - TEST (Autopistas, Group Sanef, Vías Chile, A4 Holding)	\$369.600,00 CLP	16 jun. 2022	Facturado	\$369.600,00 CLP	...

1

# Detalle del pedido



Completado

Pedido de compra: 4500579591



No utilizar

Consultar el histórico del pedido

Desde:  
 Cliente  
 Vías Chile S.A.  
 Rosario Norte 407, Piso 13  
 7561156 Las Condes, Santiago

Para:  
 VIAS CHILE 02052022  
 Alsacia  
 Santiago  
 Región Metropolitana de Santiago  
 Chile  
 Teléfono:  
 Fax:  
 Correo electrónico: [juliana.piuma@accenture.com](mailto:juliana.piuma@accenture.com)

Pedido de compra  
 (Nuevo)  
 4500579591  
 Importe: \$369.600 CLP  
 Versión: 1

No utilizar

Información de contacto  
 Dirección del proveedor  
 VIAS CHILE 02052022  
 Correo electrónico: [test@test.com](mailto:test@test.com)

Documento adjunto oficial del pedido

Adjuntos  
 4500579591.PDF (text/html; charset=UTF-8)

Estado del enrutamiento: Recepción confirmada  
 Tipo de documento externo: Compras Mayores (APDI)  
 Documentos relacionados: [GARANTIA.RE.VIM](#)

Navega por las facturas relacionadas con este pedido

Expedir todos los artículos a

víaschile S.A.  
 Rosario Norte 407, Piso 13  
 7561156 Las Condes, Santiago

Chile

Facturar a

Vías Chile S.A.  
 Rosario Norte 407, Piso 13  
 7561156 Las Condes, Santiago

Chile  
 ID de comprador: 1077

Entregar a

## Artículos en línea

Mostrar detalles de artículo 

Número de línea	Número de repartos	Nº de pieza/Descripción	Nº de pieza de cliente	Tipo	Devolución	Cant. (Unidad)	Fecha para la que se requiere	Precio por unidad	Subtotal	
10	1		50842	Material		66,000 (C62)	31 dic 2022	\$5.600 CLP	\$369.600 CLP	<a href="#">Detalles</a>



# Pedidos: a tener en cuenta

- **Histórico de pedidos:** existe una limitación de archivado de 250 documentos. Recomendamos almacenar todas las notificaciones enviadas para tener siempre acceso a los pedidos desde email.
- **Remitentes:** Ariba Network tiene un límite de hasta 3 remitentes para recibir notificaciones vía correo electrónico. Si necesitas un alcance mayor puedes agregar un email genérico o una lista de distribución de tu organización.
- **Estados de pedido:**
  - **Nuevo:** pedido nuevo.
  - **Modificado:** se envía la última versión disponible en el sistema debido a una modificación (importe, añadir comentarios, cambio fechas, cancelación líneas, etc.).
  - **Anulado:** eliminación de todas las líneas del pedido.
  - **Facturado:** completamente facturado.
  - **Parcialmente Facturado:** quedan montos pendientes de facturar en el pedido.

## 2. FACTURAS

2

# Vista de facturas



Filtra facturas por fecha, cliente, etc.

Haz clic para acceder al pedido

Estado de factura

Exportar a Excel

Personaliza el informe con nueva información

Facturas (37)  
[> Editar filtro](#) | [Guardar filtro](#) | [Últimos 31 días](#)

Marcar	Número de factura	Cliente	Referencia ↓	Fecha de facturación	Importe	Estado del enrutamiento	Estado de factura	Dirección de origen	Dirección de destino	Acciones
	<a href="#">GARANTIA.RE.VIM</a>	GRUPO ABERTIS - TEST (Autopistas, Group Sanef, Vías Chile, A4 Holding)	4500579590	26 may. 2022	\$369.600,00 CLP	Enviado	Enviado			...
	<a href="#">4500579589V1</a>	GRUPO ABERTIS - TEST (Autopistas, Group Sanef, Vías Chile, A4 Holding)	4500579589	16 jun. 2022	\$369.600,00 CLP	Enviado	Enviado			...
	<a href="#">85622212</a>	GRUPO ABERTIS - TEST (Autopistas, Group Sanef, Vías Chile, A4 Holding)	4500579587	26 may. 2022	\$369.600,00 CLP	Enviado	Enviado			...
	<a href="#">TESTFACTORING1</a>	GRUPO ABERTIS - TEST (Autopistas, Group Sanef, Vías Chile, A4 Holding)	4500579586	15 jun. 2022	\$170.136.621,00 CLP	Recepción confirmada	Pagado			...

# Detalle de factura

- **Detalles:** la información relevante es el estado de factura.
- **Pagos programados:** información de contabilización de la factura en nuestros sistemas.
- **Remesa:** información que se muestra una vez el pago ha sido ejecutado.
- **Histórico:** registro de todas las actividades relacionadas con la factura.



Factura: 7777

Copiar esta factura   Imprimir   Descargar PDF ▼   Exportar cXML

Detalles   Pagos programados   Remesa   Histórico

Factura estándar

<p><b>Estado</b> Factura: Aprobado</p> <p>Enrutamiento: Recepción confirmada Número de factura: 7777 Fecha de la factura: viernes 29 abr 2022 11:57 GMT+01:00 Pedido de compra original: 4500579304 Método de envío: En línea Origen: Proveedor Documento origen: Pedido</p>	<p>Subtotal: <b>\$369.600 CLP</b> Impuesto total: \$0 CLP Importe bruto total: \$369.600 CLP Importe neto total: \$369.600 CLP Importe adeudado: <b>\$369.600 CLP</b></p>
--	---

<p><b>FACTURAR A:</b></p> <p>Vías Chile S.A.</p> <p>Domicilio postal: Rosario Norte 407, Piso 13 7561156 Las Condes, Santiago</p> <p>Chile</p>	<p><b>EXPEDIR A:</b></p> <p>viaschile S.A.</p> <p>Domicilio postal: Rosario Norte 407, Piso 13 7561156 Las Condes, Santiago</p> <p>Chile</p>
--	--

## 2 Detalle de factura: pagos programados (i)



**Pagos programados:** en el campo 'Fecha de pago planificada' se muestra la información al contabilizar la factura en el sistema. La fecha es tan solo una aproximación a la fecha de pago real.

Factura: 4TEST Completado Anterior

Copiar esta factura Descargar PDF Exportar cXML

Detalles Pagos programados Remesa Histórico

Propuesta de pago ↑	Fecha de recepción	Fecha aceptada	Fecha de pago planificada	Método	Importe original	Descuento	Ajuste	Importe adeudado	Estado	Acción
550000000720220011161R3Q	24 may 2022		10 jun 2022	ACH	\$170.136.621 CLP	\$0 CLP		\$170.136.621 CLP	Pagado	

Copiar esta factura Descargar PDF Exportar cXML

Completado Anterior

## 2 Detalle de factura: pagos programados (ii)



Haciendo clic en Propuesta de pago se pueden consultar tres pestañas. La más importante es **Línea temporal e histórico de pagos**.

Pago programado:550000000720220011161R3Q Completado

El cliente le envió un documento de remesa relacionado con este pago programado.

Fecha de liquidación prevista	Importe total de la factura	Estatus	Estatus de pronto pago	Importe total de liquidación
10 jun. 2022	\$170.136.621,00 CLP	Pagado	No apto	\$170.136.621,00 CLP

[Detalles](#)
[Línea temporal e histórico de pagos](#)
[Histórico](#)

### Línea temporal de pago

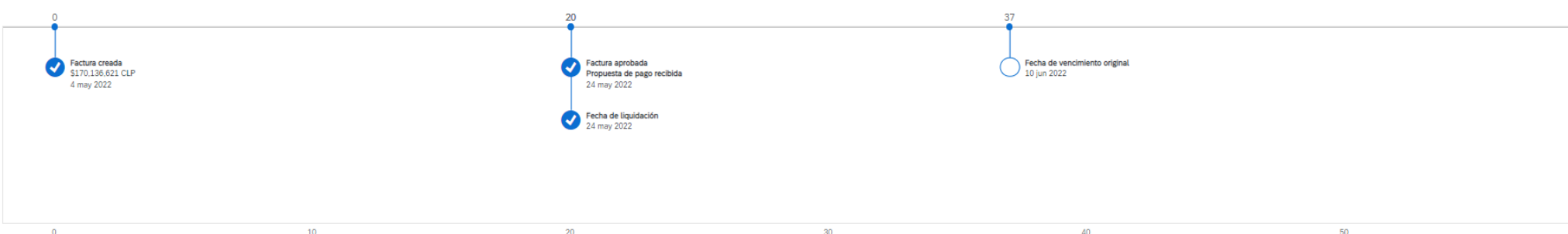

- 0: Factura creada \$170.136.621 CLP 4 may 2022
- 20: Factura aprobada Propuesta de pago recibida 24 may 2022
- 24: Fecha de liquidación 24 may 2022
- 37: Fecha de vencimiento original 10 jun 2022

### Histórico de pagos

Estatus	Comentarios	Cambio por	Fecha y hora
	El pago ha sido enviado por el cliente GRUPO ABERTIS - TEST (Autopistas, Group Sanef)	PropagationProcessor-125010041	24 may. 2022 8:02:01
	Se ha recibido la propuesta de pago 550000000720220011161R3Q.	PropagationProcessor-125010041	24 may. 2022 8:00:49

## 2 Detalle de factura: pagos programados (iii)



Los estado de las línea temporal son los siguientes:

- Fecha de Factura **Creada**.
- Fecha de Factura **Aprobada**: fecha de contabilización de la factura.
- Fecha de **Vencimiento** original: fecha de vencimiento de la factura.
- Fecha de **Liquidación**: aparece una vez la factura ha sido pagada.

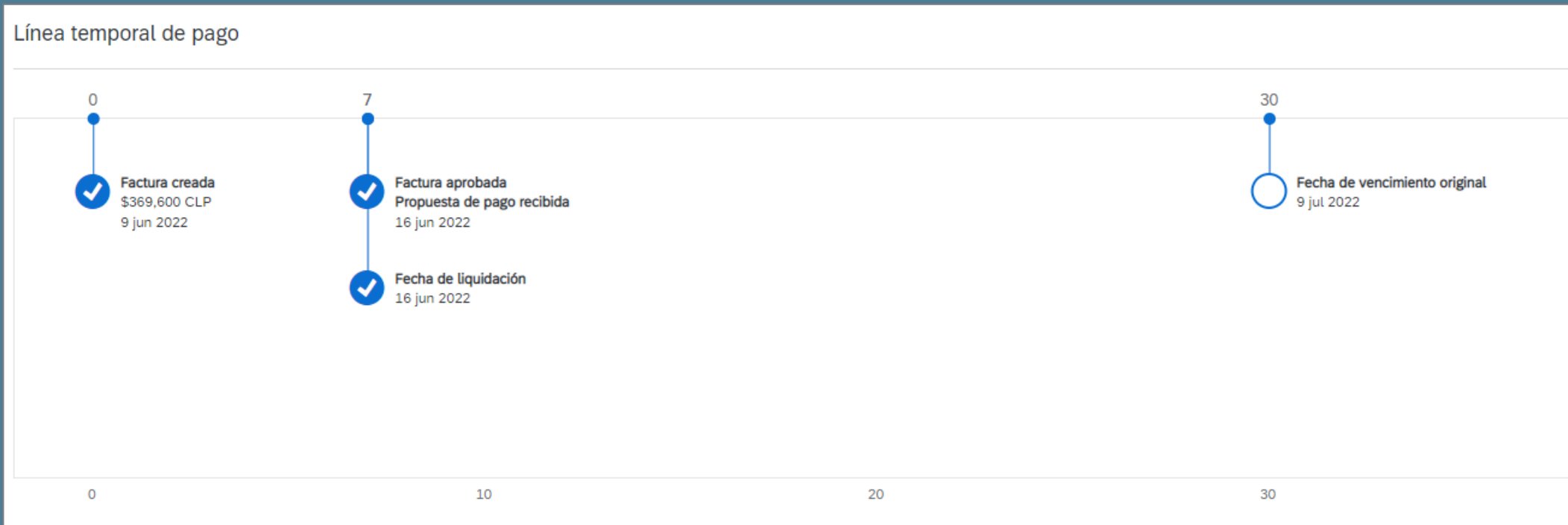

## 2 Detalle de factura: aviso de pago (i)



Dentro de **Remesas** puede verse el Aviso de pago una vez se ejecuta el pago de la factura. Para ver los detalles hacer clic en N° de referencia.

Factura: 4TEST Completado

Copiar esta factura Descargar PDF Exportar cXML

Detalles Pagos programados **Remesa** Histórico

N° de referencia	Tipo	Propuesta de pago	Estado	Fecha de pago	Método	Recibido el
Z.20220524.2000000005		550000000720220011161R3Q	Pagado	24 may 2022	ACH	24 may 2022

Bruto: \$170.136.621 CLP  
 Descuento: \$0 CLP  
 Ajuste:  
 Neto: \$170.136.621 CLP

Copiar esta factura Descargar PDF Exportar cXML

Completado



# 2 Detalle de factura: aviso de pago (ii)



Aviso de remesa: Z.20220615.2000000034 (Pagado)

Completado

Anterior

[Imprimir](#) [Exportar cXML](#) [Descargar CSV](#)

**Detalles** [Histórico](#)

De **GRUPO ABERTIS - TEST (Autopistas, Group Sanef, Vías Chile, A4 Holding)**  
 PAGADOR: Vías Chile S.A.  
[\(Mostrar detalles del pagador\)](#)

A **VIAS CHILE 02052022**  
 BENEFICIARIO: VIAS CHILE 02052022

Alsacia 205  
 7550000 Santiago  
 13  
 Chile

Teléfono : + () x  
 Fax : + () x  
 ID de cuenta bancaria : 45581932

**ENVIAR PAGO AL BANCO**  
 Banco de Credito e Inversiones

Teléfono : + ()  
 ID de enrutamiento bancario : 016  
[\(Ocultar detalles del beneficiario\)](#)

Cuenta bancaria pago

Banco

Retención en el pago

**AVISO DE REMESA**  
 Z.20220615.2000000034 (Pagado)

Importe bruto:	\$351.120 CLP
Retención fiscal:	(\$0 CLP)
<b>Importe pagado:</b>	<b>\$351.120 CLP</b>
Liquidación estimada para el 15 jun 2022	

Fecha de pago

## 2 Detalle de factura: retención de garantía



Cuando exista una condición de retención de garantía dentro de 'Pagos Programados' se podrá consultar la cantidad pagada y la retenida.

Factura: 3TEST Completado Anterior

Copiar esta factura Descargar PDF Exportar cXML

Detalles Pagos programados Remesa Histórico

Propuesta de pago ↑	Fecha de recepción	Fecha aceptada	Fecha de pago planificada	Método	Importe original	Descuento	Ajuste	Importe adeudado	Estado	Acción
550000000620220031161R3Q	24 may 2022		12 may 2022	Transferencia	\$8.506.831 CLP	\$0 CLP		\$8.506.831 CLP	Retenido	
550000000620220011161R3Q	24 may 2022		11 jun 2022	ACH	\$161.629.790 CLP	\$0 CLP		\$161.629.790 CLP	Pagado	

Copiar esta factura Descargar PDF Exportar cXML

Completado Anterior

# Facturas: a tener en cuenta

- **Notificaciones:** una vez completada la configuración básica de las notificaciones de factura la información de pago llegará automáticamente al email así como los cambios de estado.
- **Estados de factura:**
  - **Enviado:** factura pendiente de tratar en el sistema.
  - **Aprobado:** factura contabilizada.
  - **Pagado:** factura pagada.

# Muchas gracias por tu atención

*¡Esperamos haberte sido de gran ayuda!*

Te invitamos a revisar más información en nuestro sitio web:  
[www.viaschile.cl/proveedores](http://www.viaschile.cl/proveedores)

